

- Gelände
- Pflasterdecke
- ▨ Pflasterbett
- ▩ Asphalttragschicht
- ▧ Schottertragschicht
- ▤ Betonsockel für Stein
- ▥ Frostschutz
- Asphaltbeton
- ▬ Material Kanalwandung
- ▭ Rinnensteine
- Füllung Kanalrohr Schmutzwasser

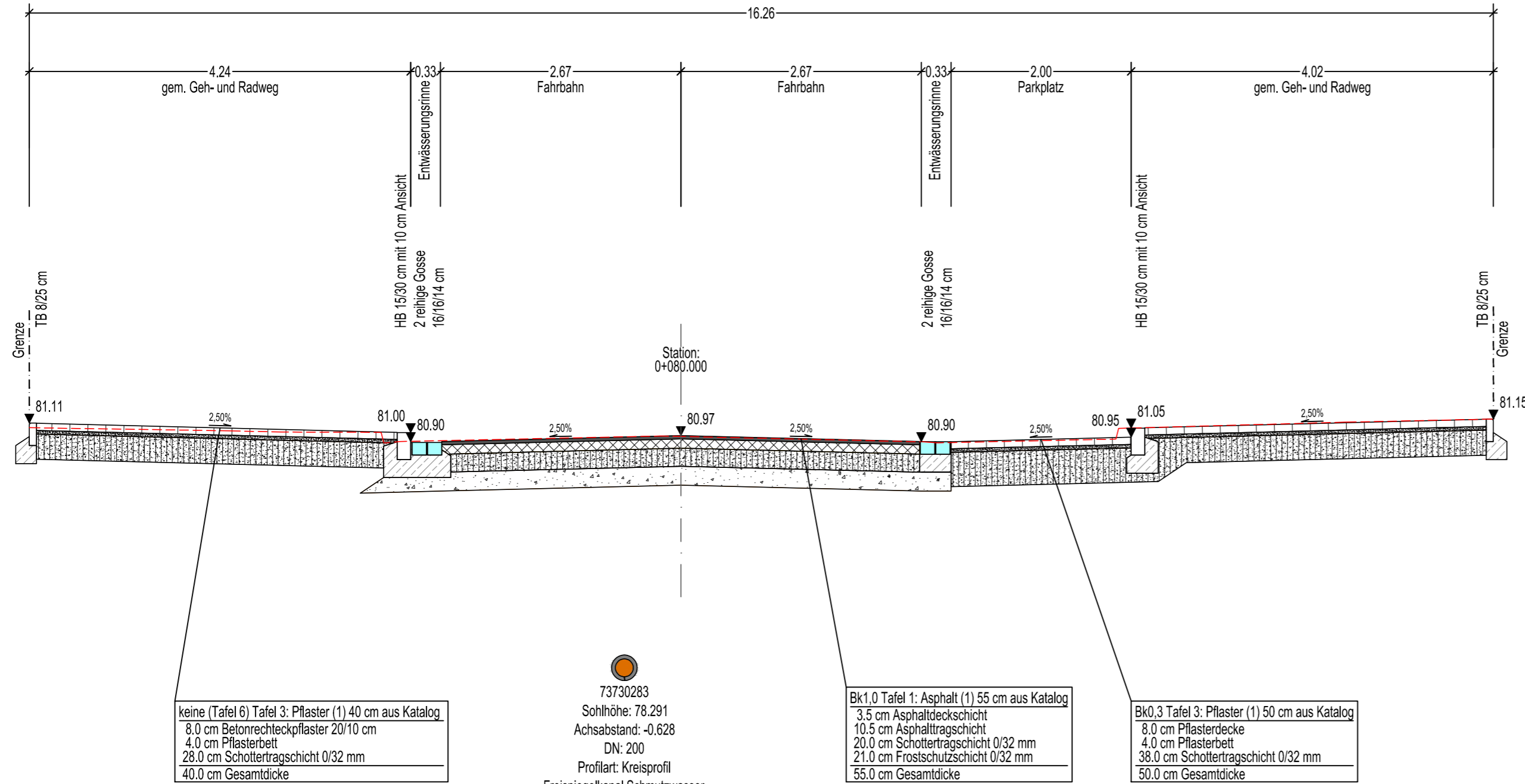

## Breloher Straße Station 0+080.000 - Ausführungsplanung -

GEÄND. / DATUM	NAME	ART DER ÄNDERUNG / ERGÄNZUNG

<b>H&amp;P INGENIEURE GmbH</b> Beratende Ingenieure VBI für Bauwesen <a href="http://www.hp-ingenieure.de">www.hp-ingenieure.de</a> <b>Dipl.-Ing. Jochen Bess · Dipl.-Ing. Gerd Schneider</b> <b>Marktstraße 34 29614 Soltau</b> Tel.: 05191 / 698-0 Fax: 05191 / 698-39 <b>Albert-Schweitzer-Straße 1 30880 Laatzen</b> Tel.: 0511 / 820 12 - 0 Fax: 0511 / 820 12-15 <b>Amtsgericht Hannover St.-Nr. 23/200/61309</b> <b>HRB 218861 USt-Id-Nr. DE815835446</b>	Datum	Zeichen	
	bearbeitet	26.02.21	Rö
	gezeichnet	26.02.21	Sa
	geprüft :		
	Reg. Nr.:	16202	
	Pl.-Nr.:	16202-5-S10-R01.01-F00	

<b>Auftraggeber:</b> <b>Stadt Munster</b> Heinrich-Peters-Platz 1 29633 Munster	Unterlage	14	
	Blatt Nr.:	1	
	Reg. Nr.:		
	Datum	Zeichen	
<b>Maßnahme:</b> Ausbau der Straße "Breloher Straße" in Munster	bearbeitet		
	gezeichnet		
	geprüft		
<b>Regelquerschnitt</b> Maßstab 1 : 50			
<b>Aufgestellt:</b> Soltau, den .....	<b>Überprüft / Genehmigt</b> .....den.....		
	<b>Gesehen,</b> .....den.....		